

# Município de Carandaí

## Área Urbana

COORDENADAS GEOGRÁFICAS:  
LATITUDE: 21°1'17.73" S  
LONGITUDE: 43°47'9.67" S

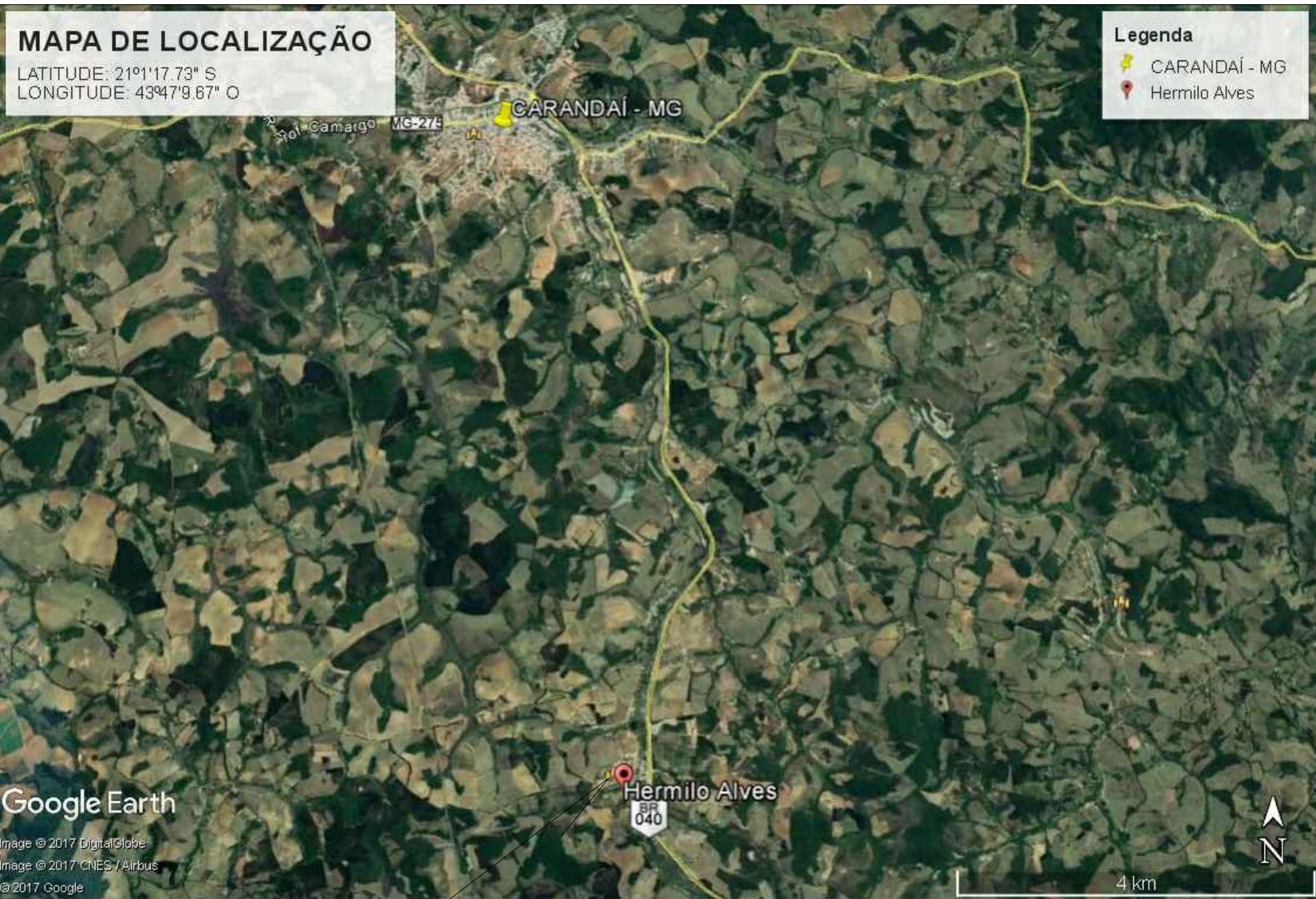
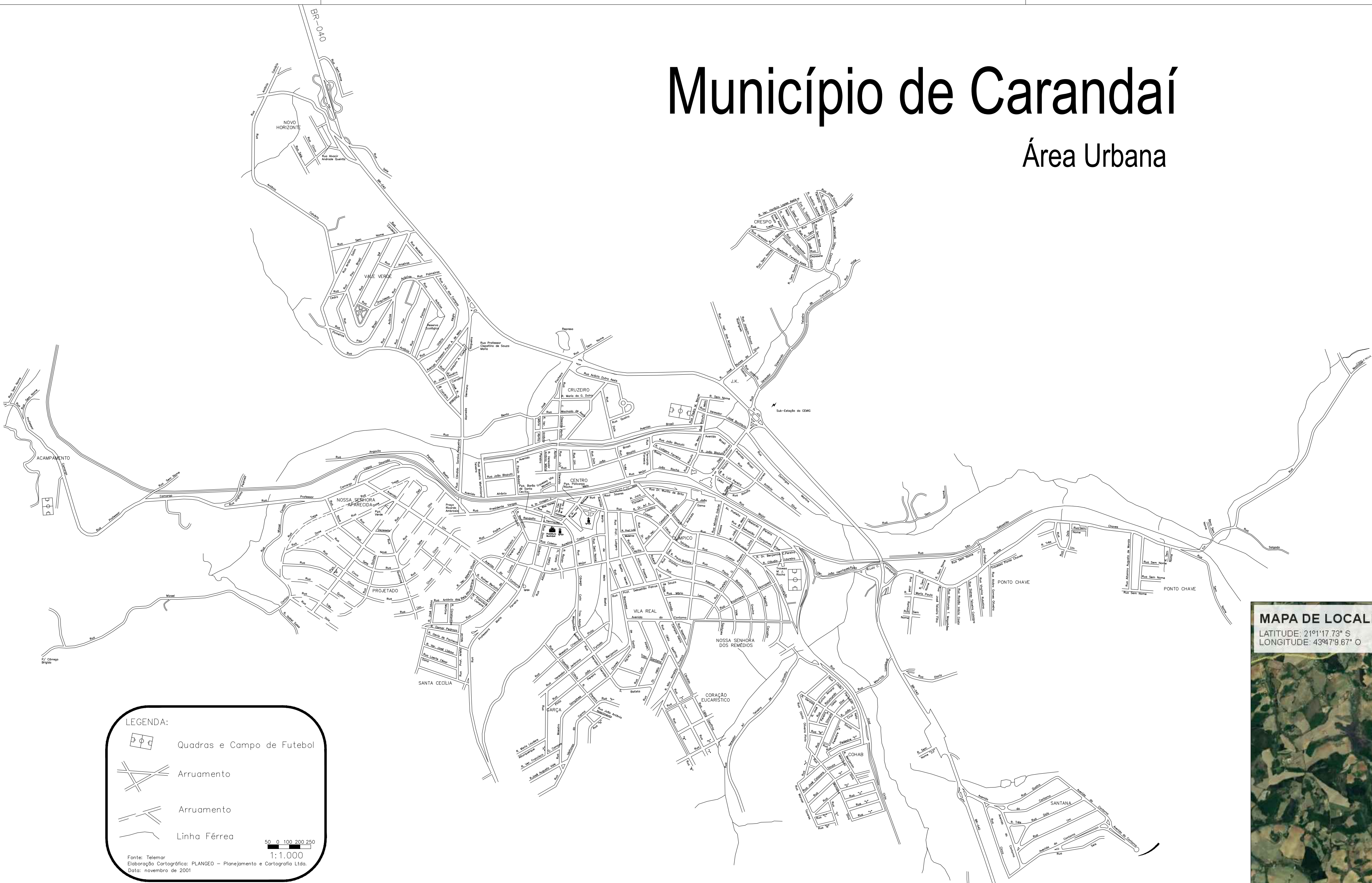

LOCALIZAÇÃO DA E. M. PREF. ABEILARD RODRIGUES PEREIRA  
SITUADA NO DISTRITO DE HERMILO ALVES - CARANDAÍ - MG.

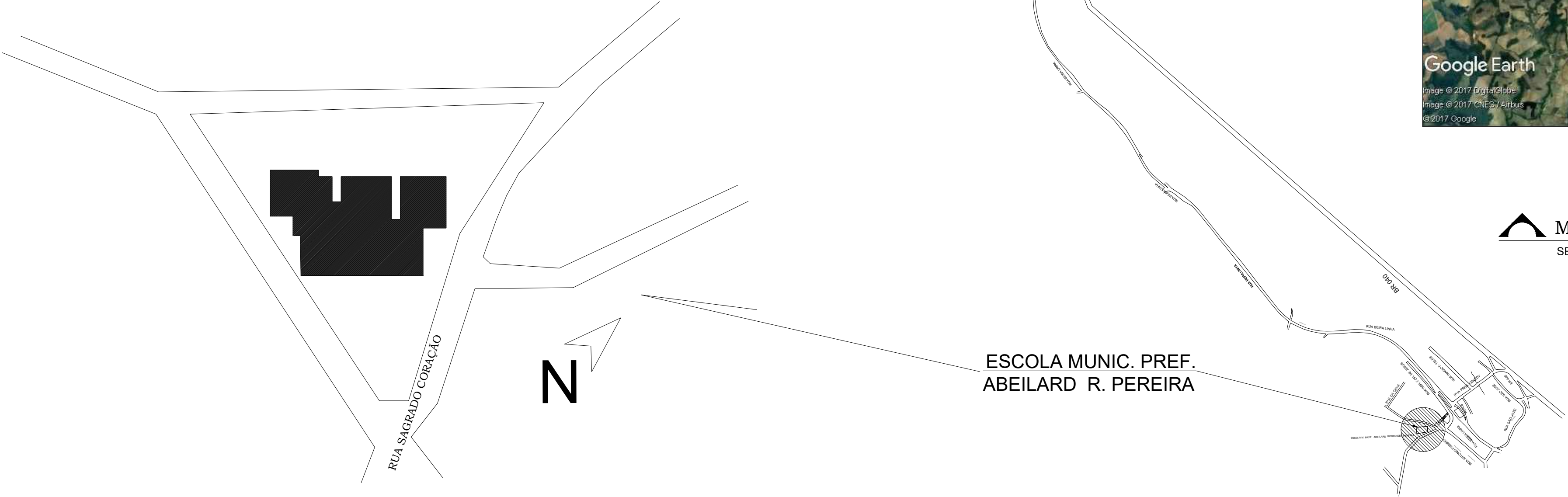

SITUAÇÃO E. M. PREF. ABEILARD RODRIGUES PEREIRA  
ESCALA:.....1 / 1000

HERMILO ALVES

MAPA DE LOCALIZAÇÃO  
SEM ESCALA

 <p>AMMA-Associação dos Municípios da Microrregião da Mantiqueira. Rua José Pimentel, 280 - Bairro Diniz II - Barbacena - MG. Fone / fax : (32) 3332-3177 E-mail : engenhar@ammabarbacena.com.br      www.ammabarbacena.com.br</p>		RESPONSÁVEL TÉCNICO :  <p>André Luiz Coutinho Grossi Arquiteto Urbanista - CAU - MG A22176-7</p>	
<b>PREFEITURA MUNICIPAL DE CARANDAÍ</b> Praça Barão de Santa Cecília, 68, centro, Carandaí, MG - CEP: 36.280-000			
Prefeito :  <div>Washingtton Luis Gravina Teixeira Prefeito Municipal de Carandaí</div>		CPNJ : <b>18.094.797/0001-07</b>	Fone : <b>(32) 3361 - 1177</b>
		E-mail : <b>agendaprefeitocarandai@gmail.com</b>	
Título : PROJETO DE REFORMA E AMPLIAÇÃO NA ÁREA ANTIGA DA ESCOLA MUNICIPAL PREF. ABEILARD RODRIGUES PEREIRA, SITUADA NA RUA SAGRADO CORAÇÃO, Nº 01, NO DISTRITO DE HERMILO ALVES, LOCALIZADA NA CIDADE DE CARANDAÍ - MG.		Área construída : 388,05 m2. Área de cobertura : 394,38 m2.	
A Prancha Contém : MAPA DO MUNICÍPIO DE CARANDAÍ - SITUAÇÃO - MAPA DE LOCALIZAÇÃO		Cotas : Escala : RRT - CAU MG :	Folha : <b>06/06</b>
Endereço obra : Rua Sagrado Coração, nº 01 - Distrito de Hermilo Alves, Carandaí - MG.		<b>Indicada</b> <b>10123568</b>	