

**LEVANTAMENTO ARQUITETÔNICO DO PRÉDIO ATUAL DA E. M. PREF. ABEILARD RODRIGUES PEREIRA**  
ESCALA:.....1 / 50

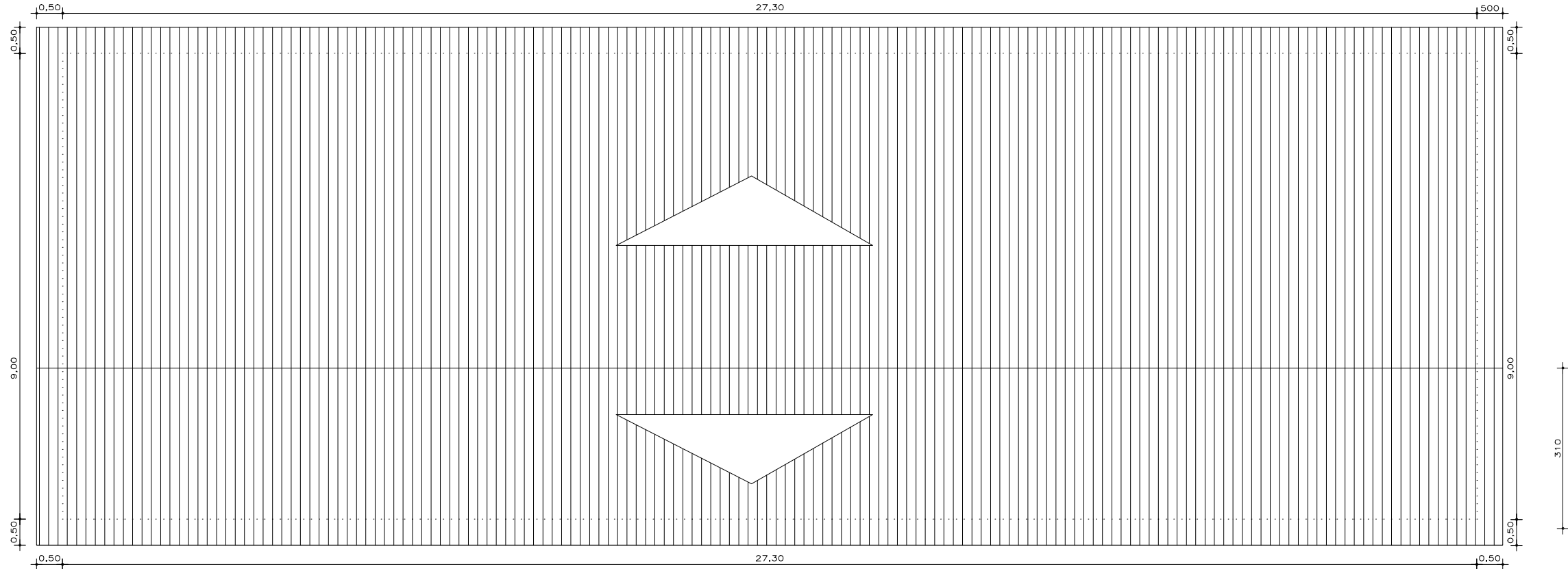

**COBERTURA DO PRÉDIO ATUAL DA E. M. PREF. ABEILARD RODRIGUES PEREIRA**  
ESCALA:.....1 / 100

 AMMA-Associação dos Municípios da Microrregião da Mantiqueira. Rua José Pimentel, 280 - Bairro Diniz II - Barbacena - MG. Fone / fax : (32) 3332-3177 E-mail : engenhar@ammabarbacena.com.br      www.ammarbarbacena.com.br		RESPONSÁVEL TÉCNICO :  André Luiz Coutinho Grossi Arquiteto Urbanista - CAU - MG A22176-7	
<b>PREFEITURA MUNICIPAL DE CARANDÁI</b> Praça Barão de Santa Cecília, 68, centro, Carandá, MG - CEP: 36.280-000			
Prefeito :	CNPJ : <b>18.094.797/0001-07</b>	Fone : <b>(32) 3361 - 1177</b>	
<hr/> <div>Washington Luis Gravina Teixeira Prefeito Municipal de Carandá</div>	E-mail : <b>agendaprefeitorcarandai@gmail.com</b>		
Título: PROJETO DE REFORMA E AMPLIAÇÃO NA ÁREA ANTIGA DA ESCOLA MUNICIPAL PREF. ABEILARD RODRIGUES PEREIRA, SITUADA NA RUA SAGRADO CORAÇÃO, Nº 01, NO DISTRITO DE HERMILIO ALVES, LOCALIZADA NA CIDADE DE CARANDÁ - MG.	Área construída : 388,05 m2. Área de cobertura : 394,36 m2.		
A Prancha Contém: LEVANTAMENTO ARQUITETÔNICO DO PRÉDIO ATUAL DA E. M. ABEILARD R. PEREIRA COBERTURA DO PRÉDIO ATUAL DA E. M. ABEILARD R. PEREIRA	Cotas <b>Cotas em cm</b> Escala : <b>Indicada</b>		Folha : <b>01/06</b>
Endereço obra: Rua Sagrado Coração, nº 01 - Distrito de Hermilio Alves, Carandá - MG.	RRT - CAU MG : <b>10123568</b>		Data revisão 01 : Data revisão 02 :