

BLOCO DE SALAS NOVAS

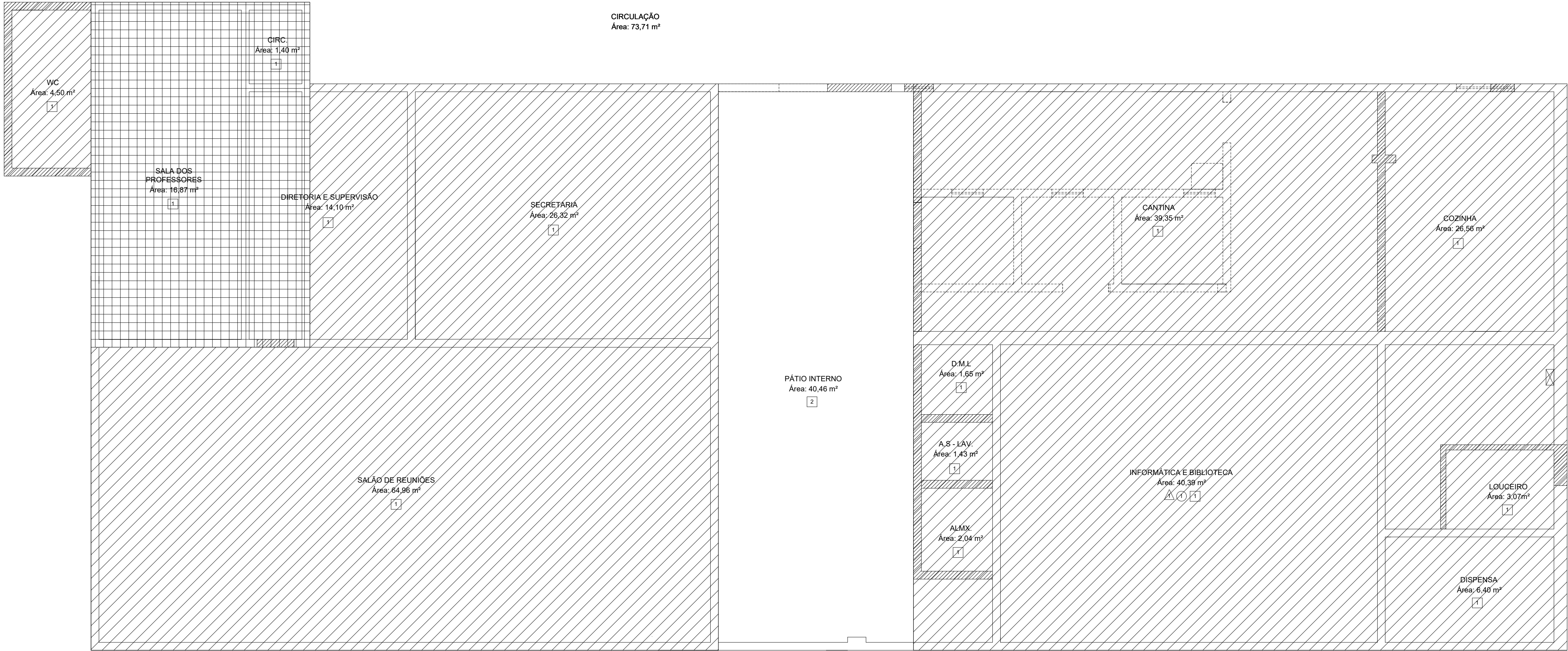

PAGINAÇÃO DE TETO - E. M. PREF. ABEILARD RODRIGUES PEREIRA

ESCALA:.....1 / 50

- ÁREA DE LAJE DE FORRO A CONSTRUIR = 245,92M²
- ÁREA DE LAJE EXISTENTE = 27,84M²

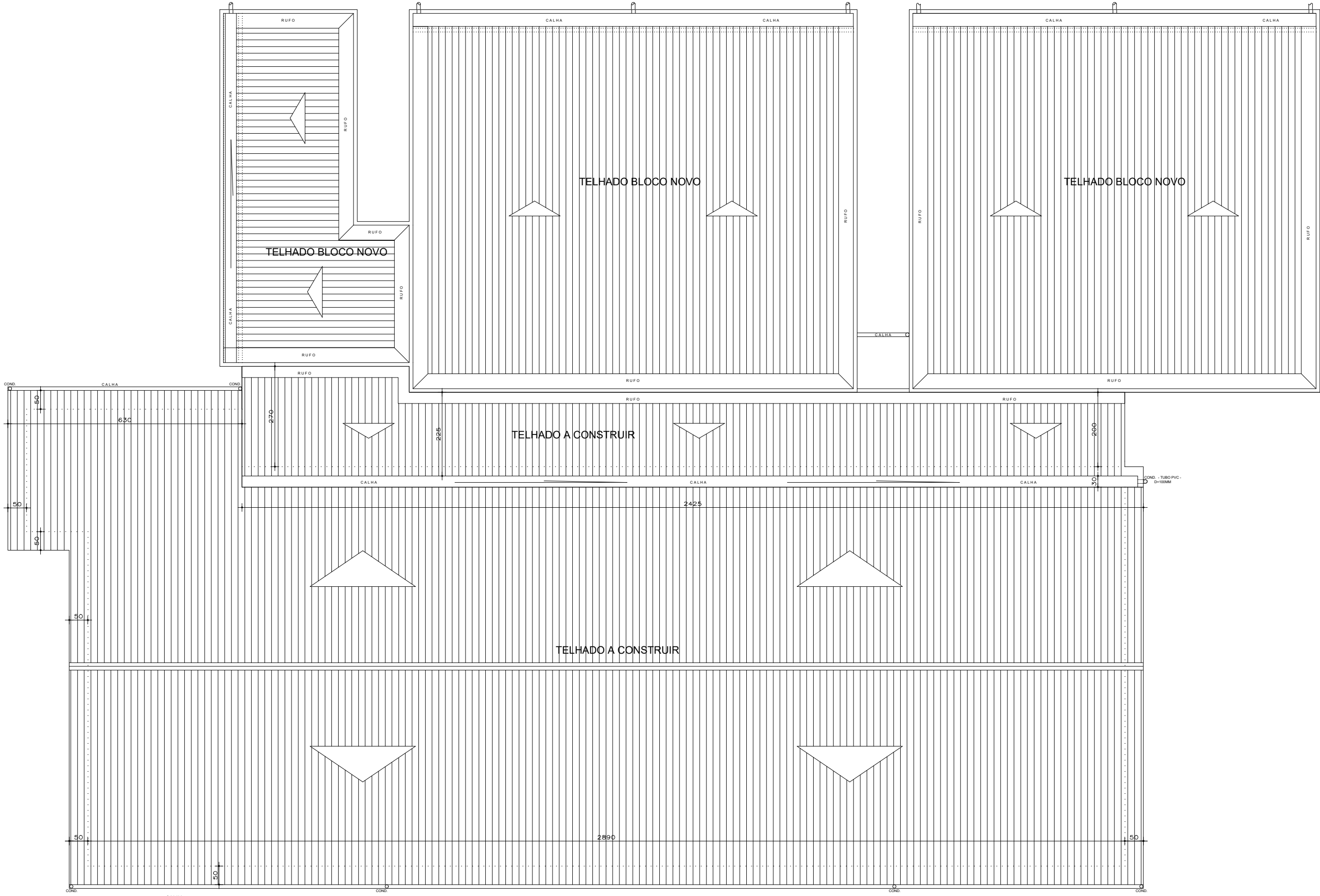

COBERTURA TOTAL

ESCALA:.....1 / 100

LEGENDA	
	TETOS
1	LAJE PRÉ FABRICADA APARENTE, PINTURA RESINA ACRILICA
2	TELHADO APARENTE

LEGENDA	
	- PAREDES A DEMOLIR
	- PAREDES A CONSTRUIR
	- PAREDES EXISTENTES
	- LAJE A CONSTRUIR
	- LAJE EXISTENTE

 AMMA-Associação dos Municípios da Microrregião da Mantiqueira. Rua José Pimentel, 280 - Bairro Diniz II - Barbacena - MG. Fone / fax : (32) 3332.3177 E-mail : engenharia@ammabarbacena.com.br www.ammabarbacena.com.br		RESPONSÁVEL TÉCNICO :  André Luiz Coutinho Grossi Arquiteto Urbanista - CAU - MG A21176-7	
PREFEITURA MUNICIPAL DE CARANDÁI Praça Barão de Santa Cecília, 68, centro, Carandá, MG - CEP: 36.280-000			
Prefeito :	CNPJ : 18.094.797/0001-07 E-mail : agendaprefeitocarandai@gmail.com	Fone : (32) 3361 - 1177	
Washington Luis Gravina Teixeira Prefeito Municipal de Carandá			
Título: PROJETO DE REFORMA E AMPLIAÇÃO NA ÁREA ANTIGA DA ESCOLA MUNICIPAL PREF. ABEILARD RODRIGUES PEREIRA, SITUADA NA RUA SAGRADO CORAÇÃO, Nº 01, NO DISTRITO DE HERMILIO ALVES, LOCALIZADA NA CIDADE DE CARANDAI - MG.		Área construída : 388,05 m2. Área de cobertura : 394,38 m2.	
A Prancha Contém: PAGINAÇÃO DE TETO E M. PREF. ABEILARD RODRIGUES PEREIRA - LEGENDAS - COBERTURA TOTAL		Cotas : Cotas em cm Escala : Indicada RRT - CAU MG : 10123568	
Endereço obra: Rua Sagrado Coração, nº 01 - Distrito de Hermilio Alves, Carandá - MG.		Folha : 05/06 Data revisão 01 : Data revisão 02 :	